

Ultima planimetria in atti

MODULARIO
F. 119, rev. 001



MINISTERO DELLE FINANZE
DIREZIONE GENERALE DEL CATASTO E DEI SS.IT.T.E.E.
CATASTO EDILIZIO URBANO (RDL 13-4-1938, n. 852)

MOD. AN (CEU)
LIRE
400

Planimetria di u.l.u. in Comune di OSIO SOTTO via TRIESTE..... civ. 12

PIANO INTERRATO

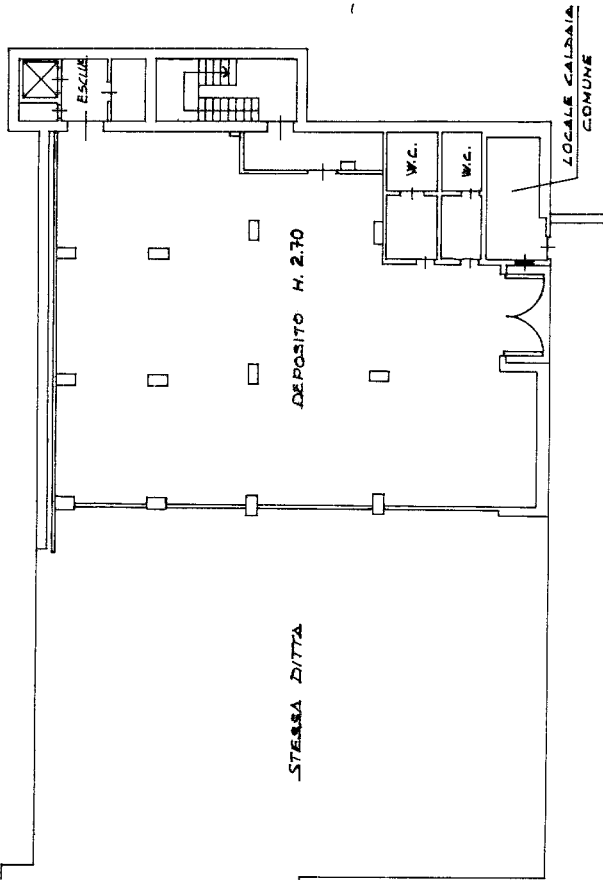

PIANO SEMINTERRATO

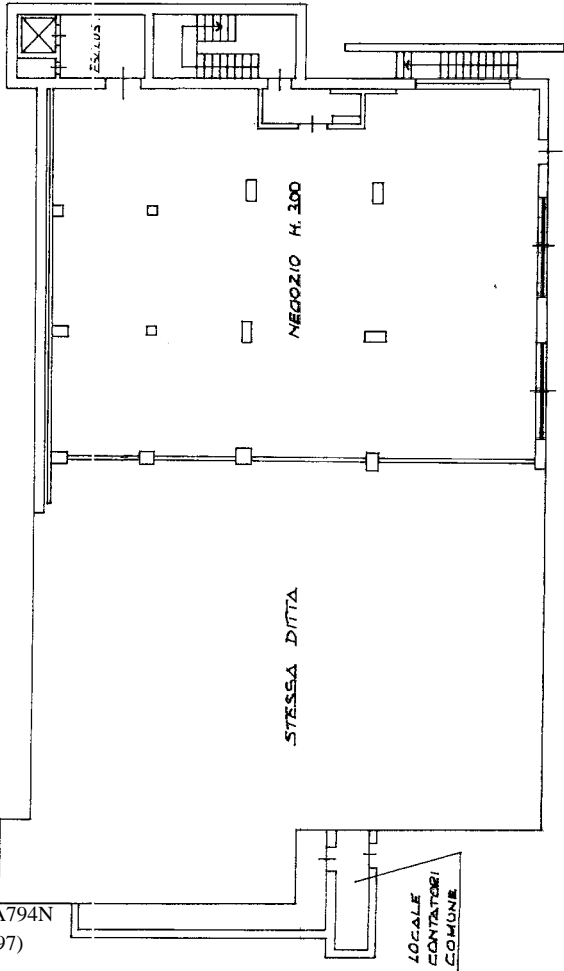

PIANO PRIMO

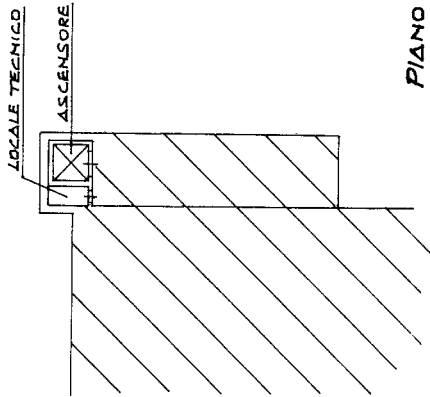

PLANIMETRIA SCALA 1:4000

VIA TRIESTE

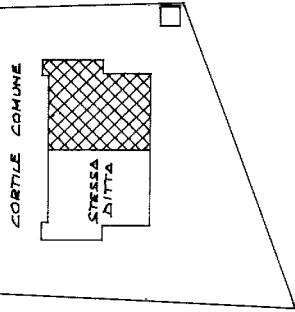

PIANO TERRA

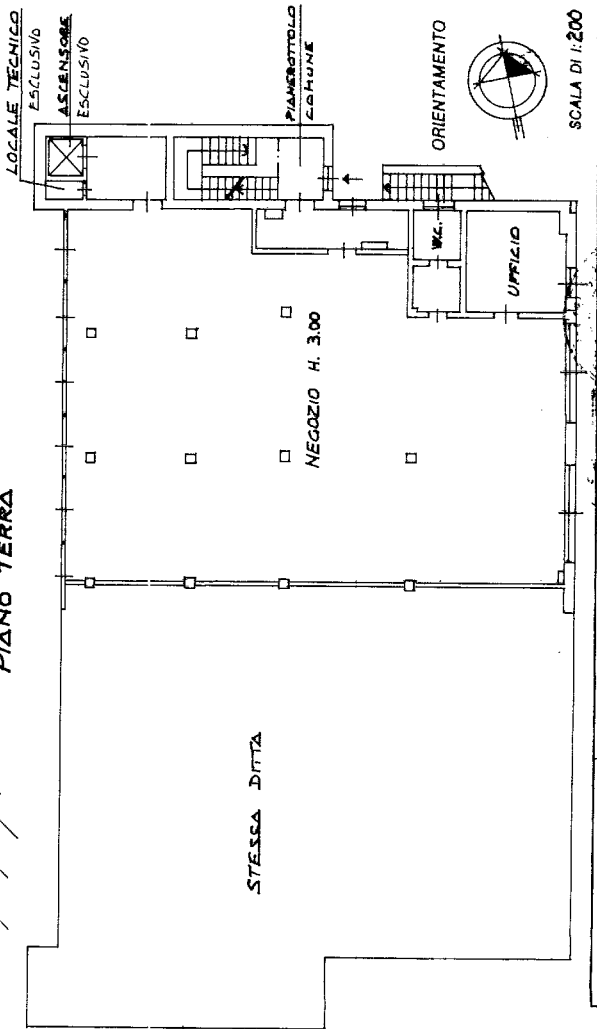

RISERVATO ALL'UFFICIO

Completato dal GEOM.
(Titolo, cognome e nome)
GOMMELLI ANGELO

Dichiarazione di N.C. ☐
Denuncia di variazione ☒
Identificativi catastali
F. 3 n. 3217 sub mapa 01

Iscritto all'albo dei GEOMETRI
della provincia di MILANO
data 12.06.95 Firma

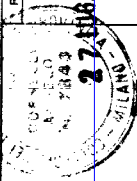

PER FUSIONE E AMPLIAMENTO DEL FG.3 MAP. 3217 SUB. 9-13-15, ASSUME IL NUOVO

IDENTIFICATIVO: FG.3 MAP. 3217 SUB. 15

Catasto dei Fabbricati - Situazione al 16/01/2024 - Comune di OSIO SOTTO (GI60) - < Foglio 31 Particella 3217 - Subalterno 16 >

VIA TRIESTE n. 12 Piano S1 - T-1